TALLER PARA LOS **RESPONSABLES EN TIC** A PARTICIPAR EN LOS **RECONOCIMIENTOS ANUIES-TIC 2022**

¿QUÉ ES LA ANUIES?

La ***ANUIES*** es una **Asociación que agremia a las principales Instituciones de Educación Superior del país**, conformada por **207 Instituciones** de Educación Superior, tanto públicas como privadas.

¿QUÉ ES EL COMITÉ ANUIES-TIC

OBJETIVO

Es un órgano para la **participación y coordinación** entre las **IES** asociadas a la **ANUIES**, que asesore y promueva sobre las **mejores prácticas para el uso y aprovechamiento de las TIC**

EJES ESTRATÉGICOS

GOBIERNO DE TIC

SEGURIDAD DE LA INFORMACIÓN

GESTIÓN INTERINSTITUCIONAL Y CON PROVEEDORES Y PRESTADORES DE SERVICIO DE TI

TECNOLOGÍA EDUCATIVA

¿Qué son los reconocimientos ANUIES-TIC?

Iniciativa que reconoce a las Instituciones de Educación Superior que se distingan por contar con las mejores prácticas de Gobierno de TIC, Gestión de TIC, Tecnología Educativa y seguridad de la Información

- **Colaboración para el mejor aprovechamiento de las TIC**
- **Innovación y desarrollo tecnológico**
- **Transferencia en las IES asociadas**
- **Sensibilizar sobre la aportación de valor de las TIC**

HISTÓRICO PARTICIPACIÓN RECONOCIMIENTOS ANUIES-TIC

PARTICIPACIÓN 2018

25 IES

56 PROYECTOS

PARTICIPACIÓN 2019

37 IES

77 PROYECTOS

PARTICIPACIÓN 2020

28 IES

67 PROYECTOS

PARTICIPACIÓN 2021

30 IES

63 PROYECTOS

ESTRUCTURA COMITÉ ANUIES-TIC

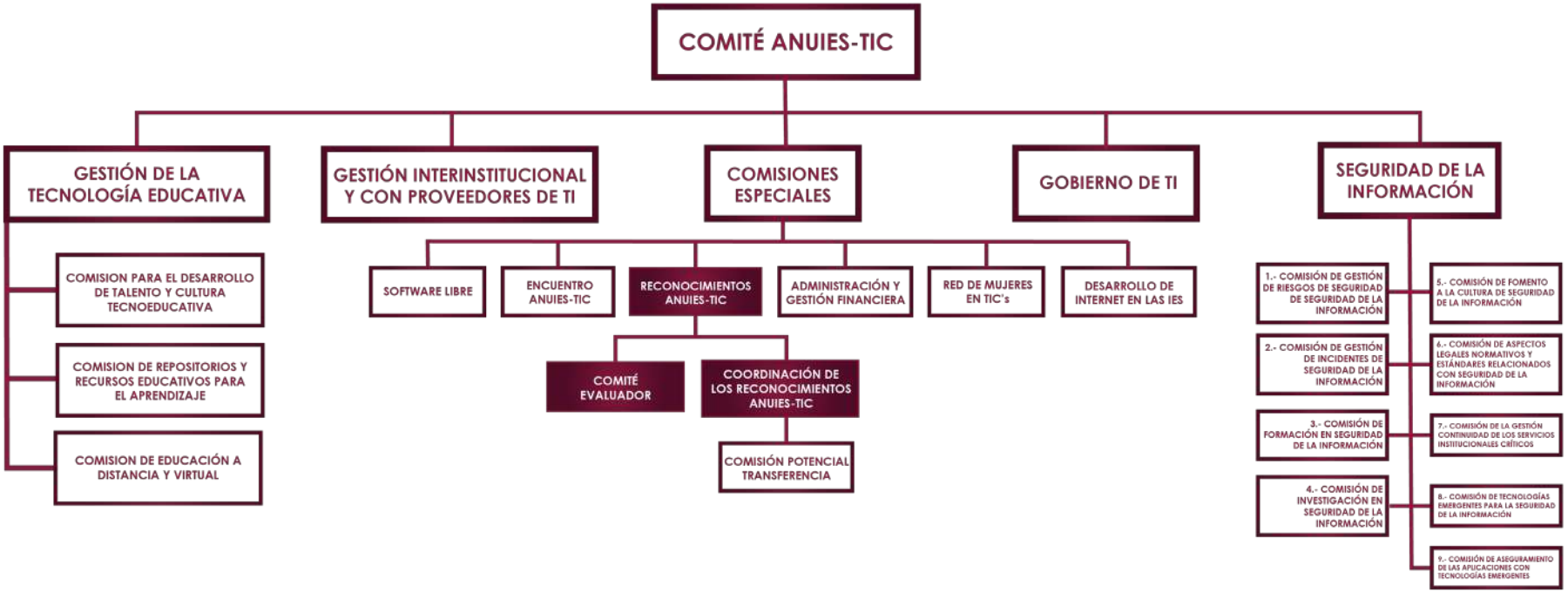

COORDINACIÓN DE LOS **RECONOCIMIENTOS ANUIES-TIC**

Mtra. Elizabeth Velázquez
UANL

Mtra. Dacia González
UV

Mtra. Carmen Díaz
UADY

Mtra. Raúl Gonzáles
UDLAP

Mtro. Froylán López
ANUIES

Evaluación del potencial para transferencia de proyectos presentados a los **Reconocimientos ANUIES-TIC**

COORDINACIÓN

L. I. Alma Rosa García Martínez
Directora de Información y Transformación Digital de la Coordinación de Vinculación y Transferencia Tecnológica, UNAM

DISEÑO

Dra. Alejandra Herrera Mendoza
Académica Titular y Coordinadora de la Maestría en Gestión de la Innovación Tecnológica, Universidad Iberoamericana

Ing. Alejandro Arturo Ortega Hernández
Coordinador de Información para Vinculación Universitaria de la Coordinación de Vinculación y Transferencia Tecnológica, UNAM

L. I. Alma Rosa García Martínez
Directora de Información y Transformación Digital de la Coordinación de Vinculación y Transferencia Tecnológica, UNAM

Mtro. César Alejandro León Pineda
Coordinador de Transferencia Tecnológica de Proyectos de Química, Ingenierías y de Materiales de la Coordinación de Vinculación y Transferencia Tecnológica, UNAM

Mtro. Eduardo Urzúa Fernández
Director de Emprendimiento Universitario de la Coordinación de Vinculación y Transferencia Tecnológica, UNAM

Mtro. Julio César Cosbert
Coordinador de Transferencia Tecnológica de Proyectos de las Ciencias de la Vida y de la Salud de la Coordinación de Vinculación y Transferencia Tecnológica, UNAM

Dra. Ma. Mercedes Navarrete J.
Coordinadora de Vinculación Universitaria de la Coordinación de Vinculación y Transferencia Tecnológica, UNAM

PRUEBAS Y RETROALIMENTACIÓN:

Mtra. Ma. Teresa Ventura Miranda
Técnico académico especialista en desarrollo de soluciones TIC, calidad de sofware y procesos TIC, UNAM

MTIE. Juan Manuel Castillejos Reyes
Técnico académico especialista en desarrollo de soluciones TIC y visibilidad Web, UNAM

ANUIES

ANUIES - TIC

COMITÉ EVALUADOR RECONOCIMIENTOS ANUIES-TIC

CATEGORÍAS

Proyectos que presenten optimización y/o mejora de los servicios con una incorporación efectiva de las TIC y sus efectos en los procesos para la contribución a nuevos métodos organizativos y de trabajo, de acuerdo a los objetivos de la Institución.

Proyectos que integren las TIC a los distintos procesos educativos relacionados con docencia e investigación para mejorar la calidad de la educación y fortalecer la cibercultura de las comunidades educativas; transformado el trabajo académico y las formas de aprendizaje aprovechando los principales paradigmas tecno-educativos

Proyectos que mediante las TIC fortalezcan la vinculación universidad con el entorno social bajo el enfoque de responsabilidad social universitaria

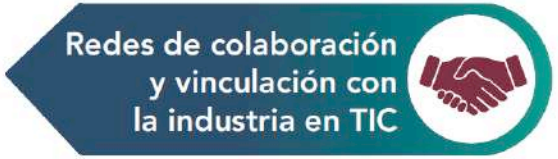

Presentar proyectos que describan el proceso mediante el cual grupos de profesionales de TIC trabajan en vinculación con el sector privado, académico, gobierno o no gubernamental desarrollando, organizando, compartiendo y difundiendo conocimientos, tecnologías o mejores prácticas en temáticas especializadas de TIC; señalando el impacto institucional, regional, nacional e internacional.

PONDERACIÓN

	Innovación de la gestión mediante las TIC	Transformación de las prácticas educativas mediante las TIC	Las TIC en la responsabilidad social	Redes de colaboración y vinculación con la industria en TIC
• Optimización del uso de Recursos	20%	5%	25%	20%
• Cumplimiento Normativo Institucional	10%	10%	10%	10%
• Seguridad de la Información	10%	10%	10%	10%
• Utilización de Nuevas Tecnologías	25%	20%	15%	20%
• Gestión y Mejora de Proceso	15%	10%	15%	No aplica
• Impacto Social en las IES	No aplica	5%	25%	20%
• Cumplimiento de metas	20%	20%	No aplica	20%
• Política de producción y curaduría	No aplica	20%	No aplica	No aplica
	100%	100%	100%	100%

Se considerará una ponderación sobre el "Potencial de Transferencia" para cada categoría que permitirá a las IES obtener un máximo de 5 puntos porcentuales adicionales.

Evaluación del potencial para transferencia de proyectos presentados a los Reconocimientos ANUIES-TIC

Evalúa el potencial de replicación de la práctica para ser adoptada por otras IES en beneficio de su comunidad.

Condiciones para la transferencia de la práctica o solución

Acompañamiento para implementación	**Creación de metodología o guía detallada para adopción**	**Servicio técnico para la implementación de la solución**	**Licenciamiento a otra IES, a empresa ya establecida o start up con capacidad de otorgar sublicencias a usuarios de la solución**	**Servicio operado por las IES postulante**

CRONOGRAMA

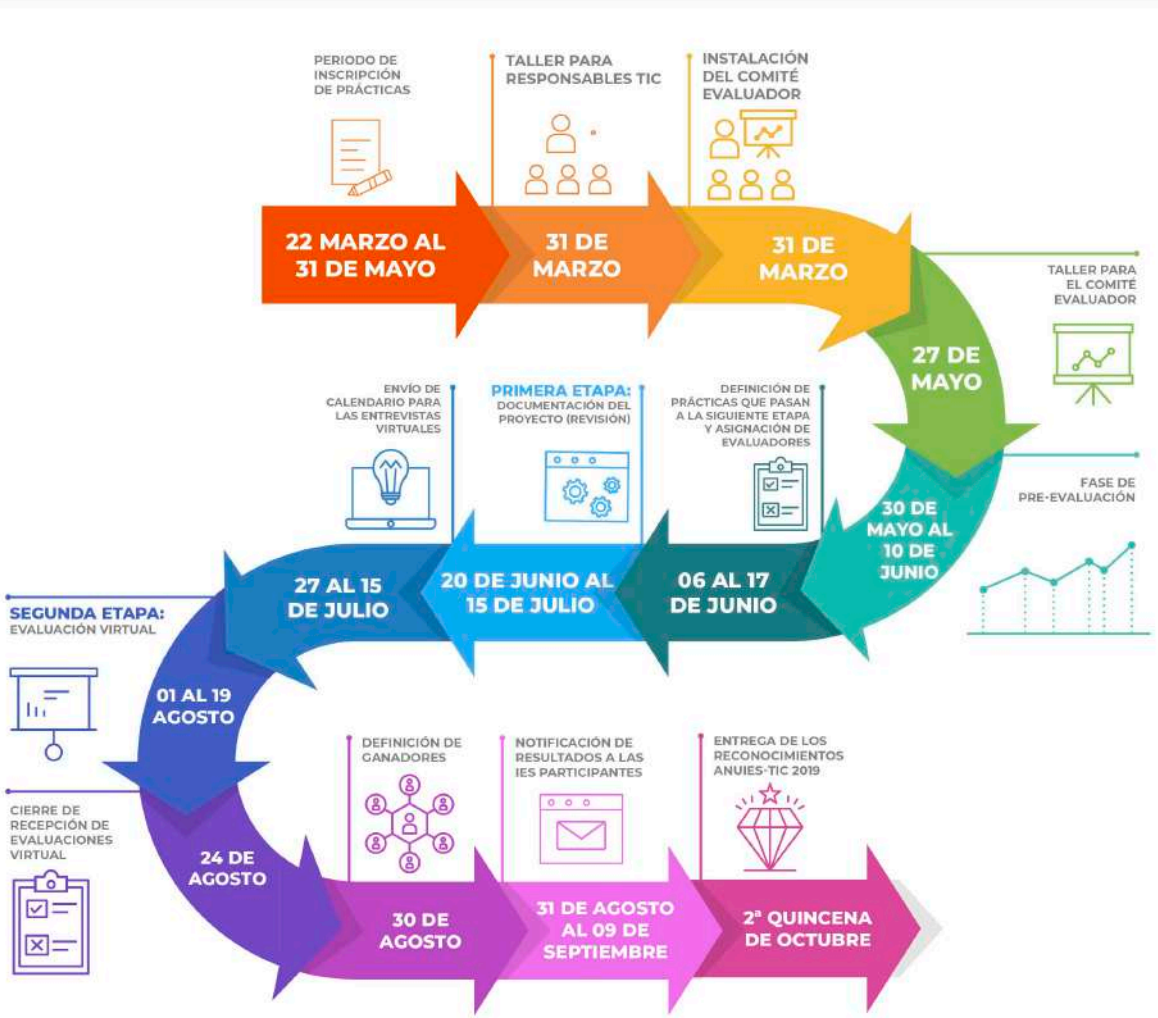
PERIODO DE INSCRIPCIÓN DE PRÁCTICAS
22 MARZO AL 31 DE MAYO
TALLER PARA RESPONSABLES TIC
31 DE MARZO
INSTALACIÓN DEL COMITÉ EVALUADOR
31 DE MARZO
TALLER PARA EL COMITÉ EVALUADOR
27 DE MAYO
FASE DE PRE-EVALUACIÓN
30 DE MAYO AL 10 DE JUNIO
DEFINICIÓN DE PRÁCTICAS QUE PASAN A LA SIGUIENTE ETAPA Y ASIGNACIÓN DE EVALUADORES
06 AL 17 DE JUNIO
PRIMERA ETAPA: DOCUMENTACIÓN DEL PROYECTO (REVISIÓN)
20 DE JUNIO AL 15 DE JULIO
ENVÍO DE CALENDARIO PARA LAS ENTREVISTAS VIRTUALES
27 AL 15 DE JULIO
SEGUNDA ETAPA: EVALUACIÓN VIRTUAL
01 AL 19 AGOSTO
CIERRE DE RECEPCIÓN DE EVALUACIONES VIRTUAL
24 DE AGOSTO
DEFINICIÓN DE GANADORES
30 DE AGOSTO
NOTIFICACIÓN DE RESULTADOS A LAS IES PARTICIPANTES
31 DE AGOSTO AL 09 DE SEPTIEMBRE
ENTREGA DE LOS RECONOCIMIENTOS ANUIES-TIC 2019
2ª QUINCENA DE OCTUBRE

DEMO LLENADO DE UN PROYECTO

ACCESO A PLATAFORMA

https://reconocimientos-tic.anuies.mx

contactanos

http://reconocimientos-tic.anuies.mx/

(0155) 54204900 Extensiones: 4976 y 1075

reconocimientos-tic@anuies.mx

Comité ANUIES-TIC:
http://anuies-tic.anuies.mx/

RECONOCIMIENTOS
ANUIES-TIC
2021

¿PREGUNTAS?